Être physiquement active à l'adolescence
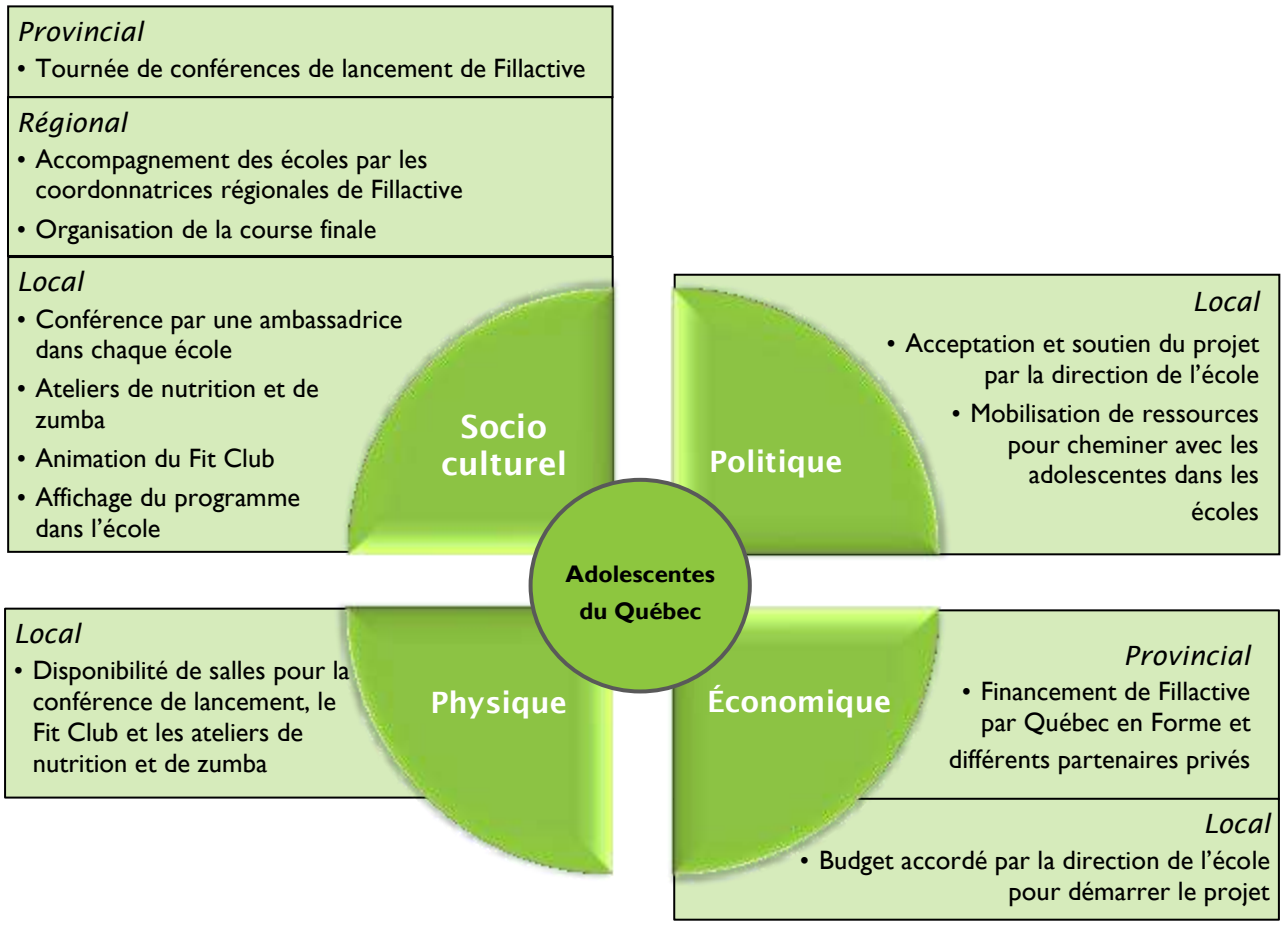
Stratégies et actions mises en place dans chaque sphère de l'environnement à différents niveaux